

事業名	多機能型児童発達支援・放課後等デイサービス		所在市町村：直方市
施設名	児童デイサービスつむぎの里		
運営主体	社会福祉法人 鶴林福祉会		
設置年月日	平成28年10月1日	定員	20名(児発15名・放デイ5名)
電話番号	0949-28-2367	食事の有無	有・無 150円
FAX番号	0949-28-2301	入浴の有無 特殊浴の有無	
メールアドレス	tumugi@theia.ocn.ne.jp	送迎の有無	有・無
ホームページURL	http://www.tumuginosato.com/	送迎の範囲： 直方市、宮若市、小竹町、鞍手町	
担当者名	山下 めぐみ		
運営日(運営時間)	月～金(児童発達支援)9:30～15:30 (放課後等デイサービス)平日15:30～17:00 長期休み10:00～16:00		
利用者負担額	原則1割負担及び食事代 無償化対象児は負担無	賃金・工賃	
体験利用の有無・費用	有 0円	短期入所の有無・費用	無
施設所在地・アクセス	<p>住所 〒822-006 福岡県直方市上境1467番地 TEL 0949-28-2367 FAX 0949-28-2301</p> <p>アクセス 九州自動車道 八幡IC、 北九州自動車道 馬場山ICより車で約10分 JR直方駅より車で約10分 西鉄バス 直方駅前→尾辻下車 (7番 内ヶ磯 永満寺)</p>		
地図			
利用者の状況・内訳等	<p>○児童発達支援「もこもこ」 定員15名 りんごクラス・ばななクラス・めろんクラス(各5名) おおむね3歳から5歳の未就学児が通園しています。 概ね3歳児のお子さんは毎日通園しています。 幼稚園・保育園との併用のお子さんもいます。 季節の行事を行います。 個別面談を行います。</p> <p>○放課後等デイサービス「あそびむし」 定員5名 就学児の子供さんが通園しています。 長期休みは、戸外活動やクッキング活動を行っています。 グループや個別で余暇活動を楽しんでいます。</p>		
関連機関	<p>○生活介護事業 定員20名 ○共同生活援助(直方市2か所) 第1住居 なのはな荘 5名 第2住居 シャンリバー知古 4名</p>		

施設の特徴、スケジュール、活動内容等

ももこ(児童発達支援) 未就学児
 就学前のお子さまが、日常生活における基本動作を習得し、及び集団生活に適応出来るよう、適切な指導を行うとともに家族の子育てを支援します。

9:30 登園・朝の準備
 9:45 運動遊び
 10:30 お茶タイム・トイレ
 10:40 朝のおあつまり・ごあいさつ・歌・絵・他
 11:00 設定活動/クラス活動
 11:40 給食
 13:00 グループ課題あそび/個別課題
 午睡(必要なお子様)
 14:00 自由活動

あそびむし(放課後等デイサービス) 就学児
 就学児を対象に、集団活動や個別活動を通し、他者との適切な関係を支援し、余暇活動の充実を図ります。ご家族の相談にも応じ関係機関と連携していきます。

【通常の放課後】 (15:30~17:00)	【長期休み】 (10:00~16:00)
15:30 通園・朝の会	10:00 おあつまり
15:50 おやつタイム ゲーム	10:30 ストップ
16:00 設定・自由活動	11:00 設定活動
16:45 帰りの会	12:00 昼食
17:00 降園	12:45 設定活動

備考

- ・職員は全員保育士資格あり
- ・公認心理士(週1日)、作業療法士(週2~3日)、言語聴覚士(月2回程度)の専門職配置
- ・モニターから保育室内を見ることが出来る
- ・施設内車いす移動可
- ・トイレバリアフリー対応
- ・手洗い自動温水

写真コーナー

外観



下駄箱・出入り



保育室



プレイルーム



幼児用・児童用トイレ



福祉トイレ

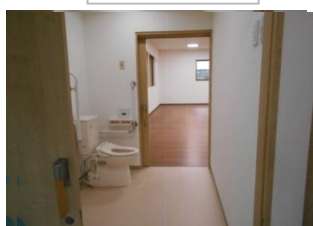

相談室



学習室

