

事業名	短期入所(単独型)	所在市町村:直方市	
施設名	レスパイト直方		
運営主体	株式会社 Eternal Pine		
設置年月日	令和7年4月1日	定員	2名
電話番号	0949-30-1221	食事の有無	<input checked="" type="radio"/> 有・無 500円
FAX番号	0949-30-1221	入浴の有無 特殊浴の有無	<input checked="" type="radio"/> 有・ <input type="radio"/> 無 円 <input checked="" type="radio"/> 有・ <input checked="" type="radio"/> 無 円
メールアドレス	respite.nogata@gmail.com	送迎の有無	<input checked="" type="radio"/> 有・無 円
ホームページURL	https://respite-nogata.jp/	送迎の範囲: 直方市・飯塚市・北九州市の一部・直鞍地区全般 (事業所から5km圏内については無料。5km以上10km未満については1回の利用につき200円。10km以上については5km増すごとに100円)	
担当者名	堀 哲也		
運営日(運営時間)	月・火・木・金 16:00～翌9:00 (水・土・日についてはご相談ください)		
利用者負担額	利用者負担上限額に定める金額+食事代・水光熱費	賃金・工賃	
体験利用の有無・費用 施設の見学については随時対応させていただきます。		短期入所の有無・費用 有り 【一泊二日ご利用の場合】夕食(500円)+朝食(500円)+水・光熱費(200円)で1200円	
施設所在地・アクセス 〒822-0034 福岡県直方市山部403-3 JR直方駅より徒歩10分 平成筑豊鉄道直方駅より徒歩5分		地図 	
利用者の状況・内訳等 一日につき2名様まで利用可能です。		関連機関	

施設の特徴、スケジュール、活動内容等

【レスパイト直方】は、令和7年4月1日に開所いたしました。

短期入所とは、ご家族の介護負担を軽減し、障害のある方が安心して過ごせるよう、一時的にお預かりするサービスです。

ご家族の旅行、体調不良、冠婚葬祭、お仕事の都合など、さまざまな理由で一時的に介護が難しい場合にご利用いただけます。

ご自宅のように落ち着ける環境の中で、経験豊富なスタッフが温かい支援を提供いたします。

ご利用について

- ・ご利用期間：数日から対応可能（個別でのご相談に応じます）
- ・ご利用時間：夕方16:00から翌朝9:00まで（利用開始、終了の時間帯についてはご相談に応じます）
- ・送迎サービス：16:00以降にお迎えし、翌朝9:00頃にお送りいたします。
- ・定員：1日2名様までの少人数対応で、個別のケアを提供

利用をご希望の方は、事前のご予約が必要です。詳細については、お電話またはホームページよりお気軽にお問い合わせください。

備考

お問い合わせ、ご相談については10:00～18:00で対応させていただきます。

写真コーナー



施設正面



看板



玄関

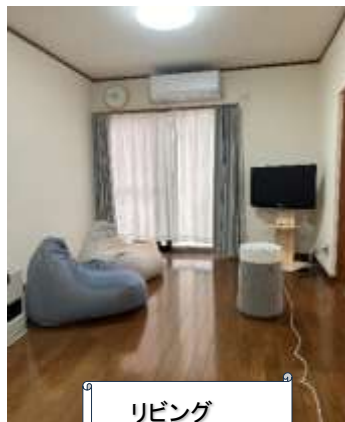

リビング



利用者様居室①



利用者様居室②